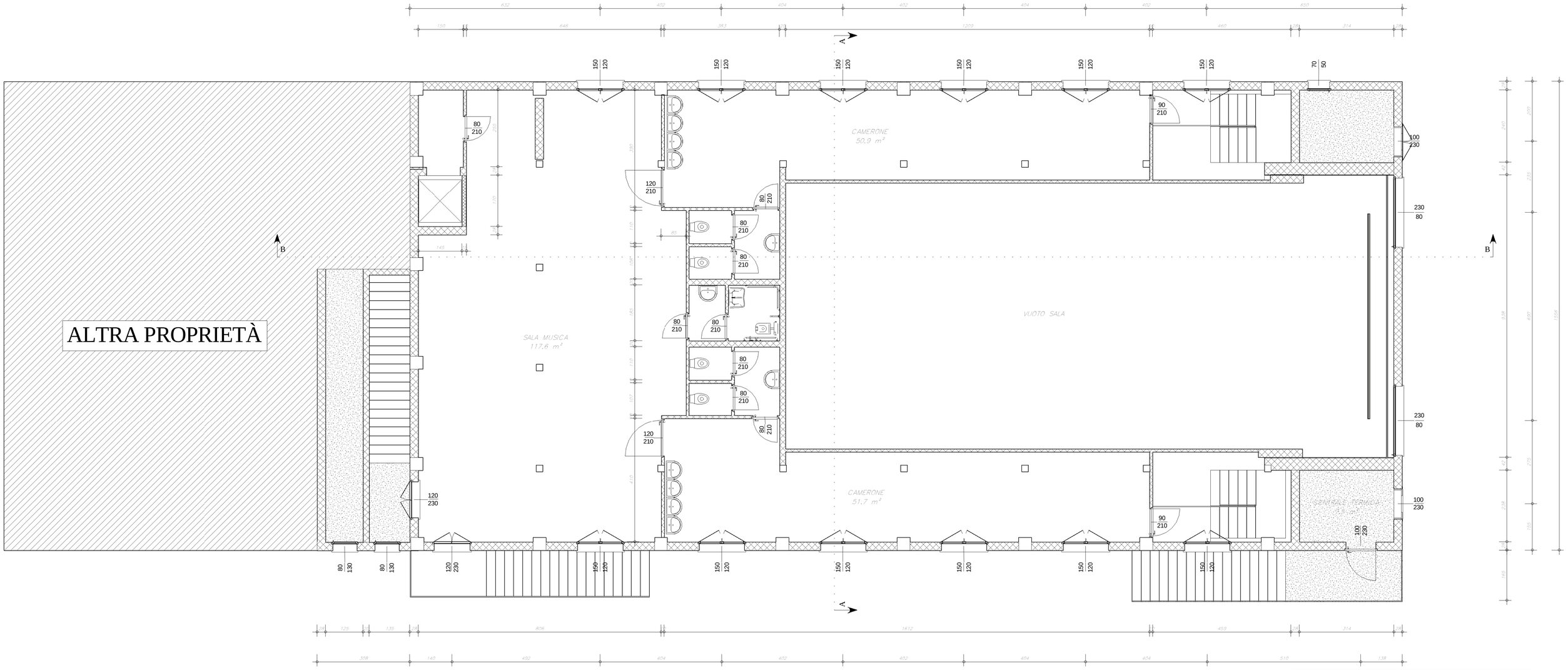

PRIMO PIANO

REGIONE DEL VENETO — COMUNE DI ADRIA

PROGETTO ESECUTIVO PER RISTRUTTURAZIONE FABBRICATO PER ALLESTIMENTO AUDITORIUM

ADRIA, VIALE MADDALENA — MODIFICATO PRIMO PIANO

DITTA:
CONSERVATORIO DI MUSICA
"ANTONIO BUZZOLLA"
VIALE MADDALENA 2
45011 ADRIA (RO)

SCALA: 1:50 — TAVOLA: 4

DATA: LUGLIO 2015 — ARCH.: 822/13

AI TERMINI DI LEGGE È RIGOROSAMENTE VIETATO RIPRODURRE, COMUNICARE A TERZI O COMUNQUE COSTRUIRE CIÒ CHE È RAPPRESENTATO NEL PRESENTE DISEGNO IN QUANTO È ESCLUSIVA PROPRIETÀ DELLO STUDIO SCARPARI.

STUDIO SCARPARI
ARCH. GIOVANNI B. SCARPARI
VIA ANGELI, 8
45011 ADRIA (RO)
TEL. E FAX 0426/21608
P.IVA 01352810293
studioscarpari@virgilio.it
giovannibattista.scarpari@archiworldpec.it